

PLOCHY S ROZDÍLNÝM ZPŮSOBEM VYUŽITÍ

Plochy stabilizované	Plochy změn	Plochy územ.rezervy	
BR	BR	BR	Bydlení - hromadné v bytových domech
BI	BI	BI	Bydlení - v rodinných domech
RR	RR	RR	Rekreace - stavby pro hromadnou rekreaci
RR	RR	RR	Rekreace - stavby pro rodinnou rekreaci
OV	OV	OV	Občanské vybavení - veřejné
OK	OK	OK	Občanské vybavení - komerční
OS	OS	OS	Občanské vybavení - tělovýchovná a sportovní zařízení
OH	OH	OH	Občanské vybavení - hřbitovy
PV	PV	PV	Veřejná prostranství
SV	SV	SV	Plochy smíšené obytné - venkovská
SM	SM	SM	Plochy smíšené obytné - městské
DS	DS	DS	Dopravní infrastruktura - silniční
TI	TI	TI	Technická infrastruktura
VD	VD	VD	Výroba a skladování - drobná výroba a výrobní služby
VO	VO	VO	Výroba a skladování - zemědělská a lesnická prvovýroba
VP	VP	VP	Plochy smíšené výrobní
ZV	ZV	ZV	Zeleň - na veřejných prostranstvích
ZO	ZO	ZO	Zeleň - ochranná a izolační
ZP	ZP	ZP	Zeleň - přírodní charakteru
W	W	W	Plochy vodní a vodohospodářské
NZ	NZ	NZ	Plochy zemědělské
NL	NL	NL	Plochy lesní
NS	NS	NS	Plochy smíšené nezastavěného území
NBR	NBR	NBR	Plochy smíšené nezastavěného území - zemědělské a rekreační
NPU	NPU	NPU	Plochy přírodní - luční
NPI	NPI	NPI	Plochy přírodní - lesní
NPV	NPV	NPV	Plochy přírodní - vodní
NPI	NPI	NPI	Plochy přírodní - smíšené

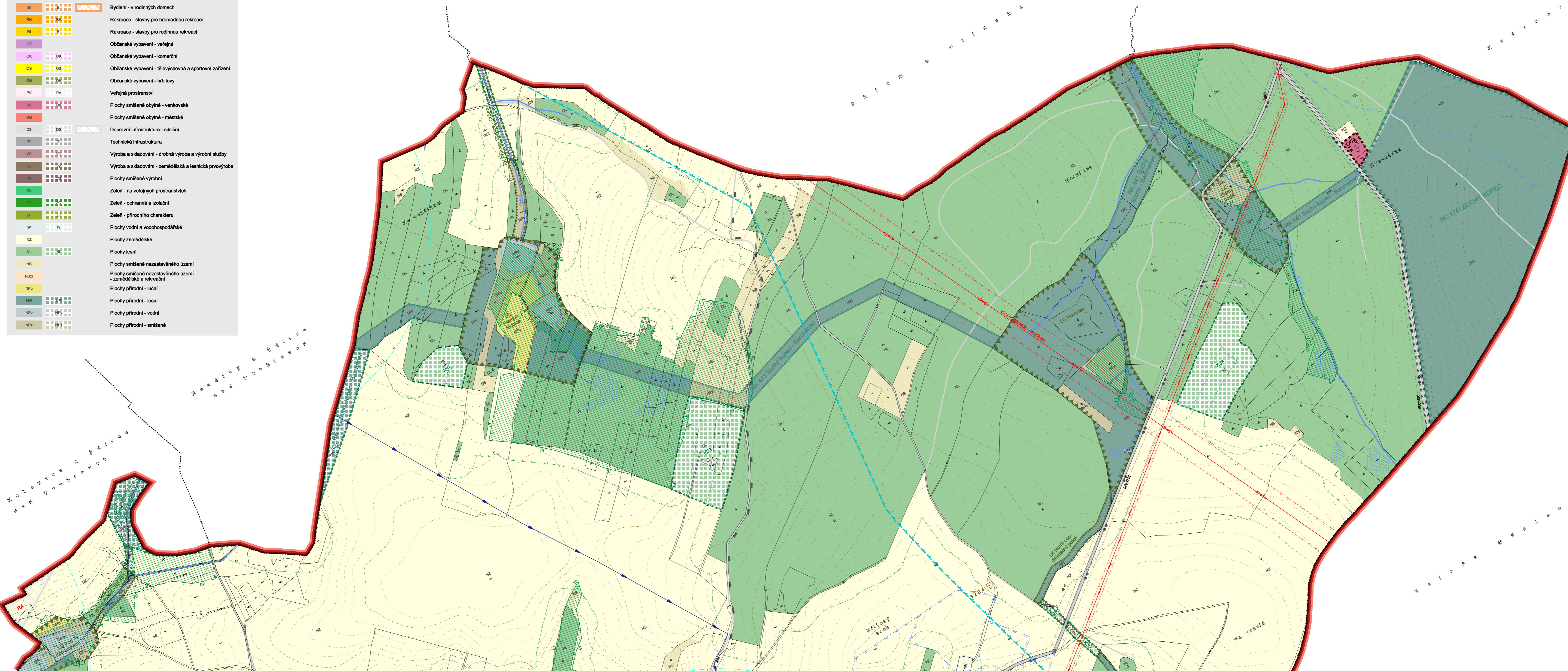

MAPOVÝ PODKLAD

-----	Hranice katastrálního území
-----	Hranice parcel
-----	Vnitřní kresba parcel
-----	Budovy
-----	Vestevnice po 2 m, po 10 m
-----	Vodní tok
-----	Vodní plocha - břehovka
-----	Mokřad
-----	Pramen, vodní zdroj

ZÁKLADNÍ ČLENĚNÍ ÚZEMÍ

-----	Hranice řešeného území
-----	Hranice zastavěného území k 31.5.2010
-----	Zastavěné plochy, nezapsané do katastru nemovitostí
-----	Plochy, na kterých již probíhá výstavba
-----	Plochy přestavby
-----	Zastavitelné plochy
-----	Plochy změn uspořádání krajiny
-----	Plochy změn uspořádání krajiny
-----	Plochy územních rezerv
-----	Plochy koridorů veřejné infrastruktury

PLOCHY KORIDORŮ VEŘEJNÉ INFRASTRUKTURY

-----	Koridor pro homogenizaci stávající trasy silnice
-------	--

OSTATNÍ NAVRŽENÁ OPATŘENÍ

-----	Hranice ploch pro realizaci protipovodňových opatření
-------	---

ÚZEMNÍ SYSTÉM EKOLOGICKÉ STABILITY

Stav	Návrh	
-----	-----	Hranice nadregionálního biokoridoru
-----	-----	Hranice regionálního biocentra
-----	-----	Hranice regionálního biokoridoru
-----	-----	Hranice lokálního biocentra
-----	-----	Hranice lokálního biokoridoru

DOPRAVNÍ INFRASTRUKTURA

Stav	Návrh	
-----	-----	Silnice I. třídy
-----	-----	Silnice III. třídy
-----	-----	Místní komunikace
-----	-----	Účelové komunikace
-----	-----	Samostatně vymezený chodník nebo cyklostezka
-----	-----	Značená cyklistická trasa
-----	-----	Značená turistická trasa
-----	-----	Autobusová zastávka

TECHNICKÁ INFRASTRUKTURA

Stav	Návrh	
-----	-----	Vodovod regionální
-----	-----	Vodovod lokální
-----	-----	Vodčejm
-----	-----	Jednotná kanalizace gravitační
-----	-----	Splásková kanalizace gravitační
-----	-----	Dešťová kanalizace gravitační
-----	-----	Splásková kanalizace tlaková
-----	-----	Čerpací stanice spláskových vod
-----	-----	ČOV
-----	-----	Nadzemní vedení tranzitní VVN 220 kV, stožár
-----	-----	Nadzemní vedení místní VVN 110 kV, stožár
-----	-----	Nadzemní vedení VN 35 kV, sloup
-----	-----	Kabelové vedení VN 35 kV
-----	-----	Trasa vedení VN ke zrušení
-----	-----	Trafostanice 35/0,4 kV
-----	-----	Plynovod VTL
-----	-----	Plynovod STL
-----	-----	Plynovod - regulační stanice VTL/STL
-----	-----	Dálkový telekomunikační kabel

LIMITY VYUŽITÍ ÚZEMÍ

-----	Ochranné pásmo silnice
-----	Izolona hluku z dopravy 50 dB v noci
-----	Izochrona dostupnosti autobusové zastávky - 5 minut
-----	Izochrona dostupnosti autobusové zastávky - 8 minut
-----	Pásmo hygienické ochrany staveb
-----	Ochranné pásmo hřbitova
-----	Bezpečnostní pásmo plynovodu
-----	Ochranné pásmo venkovního vedení VN
-----	Záplavové území
-----	Pásmo hygienické ochrany vodního zdroje - I.stupeň
-----	Pásmo hygienické ochrany vodního zdroje - II.stupeň vnitřní
-----	Pásmo hygienické ochrany vodního zdroje - II.stupeň vnější
-----	Ložiskové území nebo dobývací prostor
-----	Poddolované území (bodové), číslo lokality
-----	Sesuvné území (plošné), číslo lokality
-----	Skáldka uzavřená
-----	Nemovitá kulturní památka; kulturně hodnotný objekt
-----	Nemovitá kulturní památka - budova
-----	Kříž, boží muka; památník

OSTATNÍ NAVRŽENÁ OPATŘENÍ

-----	Ochranné pásmo nadregionálního biokoridoru
-----	Pásmo 50 m od hranice lesa
-----	Památný strom
-----	Hranice přírodní rezervace nebo přírodní památky
-----	Hranice národní přírodní rezervace nebo přírodní památky
-----	Hranice evropsky významné lokality zařazené do soustavy Natura 2000
-----	Hranice chráněné krajinné oblasti
-----	Hranice I.zóny CHKO
-----	Hranice II.zóny CHKO
-----	Hranice III.zóny CHKO
-----	Hranice IV.zóny CHKO

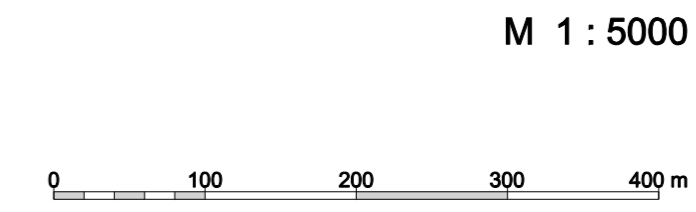
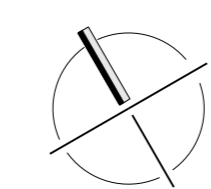

ZOBRAZENÁ OBLAST:

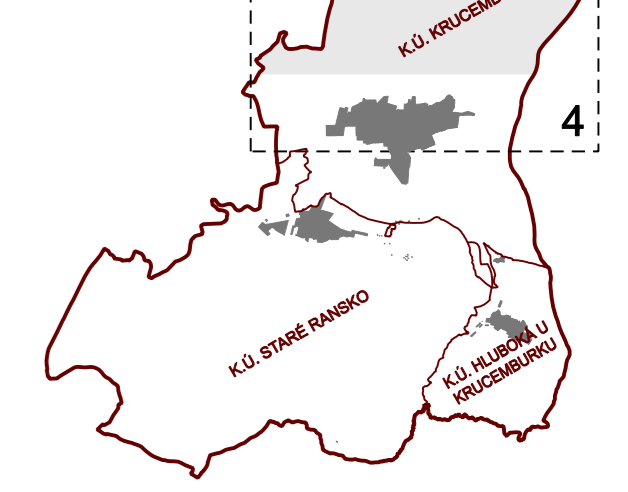

ÚZEMNÍ PLÁN KRUCEMBURK

B3-4 KOORDINAČNÍ VÝKRES - OBLAST NAD KRUCEMBURKEM

<p>ZODPOVĚDNÝ PROJEKTANT</p> <p>Ing. arch. Jiří Marek</p>	<p>PORIZOVATEL</p> <p>MĚSTSKÝ ÚŘAD CHOTĚBOR</p> <p>Oddělení územního plánování a OÚ</p> <p>Tržkova 2, Lipý 85, 383 01 Chotěbor</p> <p>tel: 569 941 111 e-mail: podatelna@chotebor.cz</p>	<p>OBJEDNATEL</p> <p>MĚSTYS KRUCEMBURK</p> <p>Náměstí Jana Zrzavého 13</p> <p>65266 Krucemburk</p> <p>IČO: 00287716 e-mail: info@krucemburk.cz</p>	<p>ZHOTOVITEL</p> <p>DRUPOS PROJEKT, v.o.s.</p> <p>Příčná 240</p> <p>260 01 Hrávčkov Brod</p> <p>IČO: 13585029 e-mail: drupos@iol.cz</p>
<p>AUTORSKÝ KOLEKTIV</p> <p>Ing. arch. Martin Dobiáš</p> <p>Ing. arch. Jiří Marek</p> <p>Petr Havel</p>		<p>ZAKÁZKA Č.</p> <p>3 0 4 6 / 0 9</p> <p>DATUM</p> <p>červen 2011</p>	