ÚZEMNÍ PLÁN KRUCEMBURK

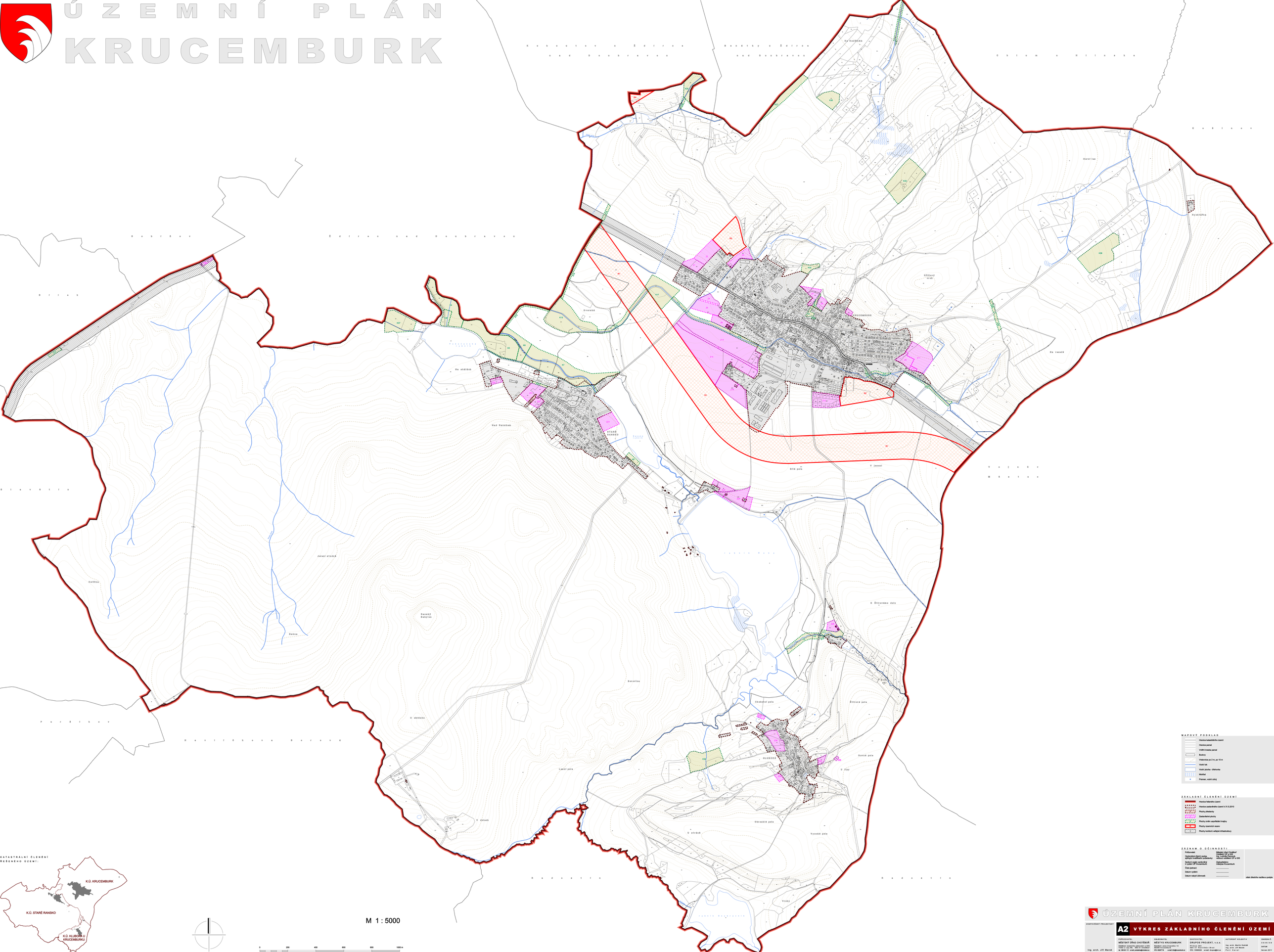

M 1 : 5000

0 200 400 600 800 1000 m

KATASTRÁLNÍ ČLENĚNÍ ŘEŠENÉHO ÚZEMÍ:

MAPOVÝ PODKLAD

- Hranice katastrálního území
- Hranice parcel
- Vnitřní kresba parcel
- Budovy
- Ochranné pásmo 2 m, po 10 m
- Vodní tok
- Vodní plocha - bříhovka
- Mokřad
- Pramen, vodní zdroj

ZÁKLADNÍ ČLENĚNÍ ÚZEMÍ

- Hranice řešeného území
- Hranice zastavěného území k 31.5.2010
- Plochy přestavby
- Zastavitelné plochy
- Plochy změn využití krajiny
- Plochy územních rezerv
- Plochy koridorů veřejné infrastruktury

ZÁZNAM O ÚČINNOSTI

Pořizovatel:	Městský úřad Chotěboř Odbor výstavby a ÚP	
Oprávněná úřední osoba, splňující kvalifikační požadavky:	Ing. arch. Martin Zedník autorizovaný architekt ČKAIT-0201886	
Soulad výpisu s originálem v sídle ÚP Krucemburk:	Zastupitelstvo městyse Krucemburk	
Číslo jednací:	.....	
Datum vydání:	.....	
Datum nabytí účinnosti:	.....	otisk úředního razítka a podpis

ÚZEMNÍ PLÁN KRUCEMBURK

ZODPOVĚDNÝ PROJEKTANT: Ing. arch. Jiří Marek

A2 VÝKRES ZÁKLADNÍHO ČLENĚNÍ ÚZEMÍ

POŘIZOVATEL:	OBJEDNATEL:	ZHOTOVITEL:	AUTORSKÝ KOLEKTIV	ZAKÁZKA Č.:
MĚSTSKÝ ÚŘAD CHOTĚBOŘ Odbor výstavby a ÚP Tyršova 1 (p.p. 69), 582 01 Chotěboř tel. 569 681 111, e-mail: podatelna@chotebor.cz	MĚSTYS KRUCEMBURK Náměstí Jana Zrzavého 13 582 68 Krucemburk IČO:00267716 , e-mail: info@krucemburk.cz	DRUPOS PROJEKT, v.o.s. Fritta 329, 582 91 Havlíčkův Brod IČO: 15060208 , e-mail: drupos@ipo.cz	Ing. arch. Martin Zedník Ing. arch. Jiří Marek Pavel Karas	3 0 4 4 1 0 DATUM:< Září 2010